



Wegolf te propone un **Costa Esmeralda** **DISTINTO**



## LUXURY COSTA ESMERALDA

Vivirás una experiencia ÚNICA e  
INOLVIDABLE junto a tu grupo de golf

# PRO GRA MA

## **DÍA 1:**

Arribo a Costa Esmeralda (posible vuelo privado).

Check in por 4 noches.

Cena de bienvenida en la casa.

---

## **DÍA 2:**

Desayuno. Golf en Costa Esmeralda.

Almuerzo en el restaurant del golf.

Por la tarde, vuelo vistas panorámicas (30 mins)

por las playas, médanos y lagunas de la Costa Atlántica.

Por la noche, degustación de vinos y luego Comida de autor en Rada Beach Pinamar, by Chef Pedro Demuru.

---

## **DÍA 3:**

Desayuno. Golf en Cariló Golf.

Un fotógrafo les tomará fotos individuales y grupales durante el juego y luego en el almuerzo.

Almuerzo en el restaurant del golf.

Por la tarde, sesión de masajes de 1 hora.

Por la noche, comida de autor en la casa a cargo de un chef.

---

## **DÍA 4:**

Desayuno. Golf en Costa Esmeralda.

Un fotógrafo les tomará fotos individuales y grupales durante el juego y luego en el almuerzo.

Almuerzo en el restaurant del golf y luego por la tarde, travesía en cuatriciclos por las dunas, bosque y playa de la frontera de Pinamar.

Por la noche cena en la casa.

---

## **DÍA 5:**

Desayuno, check out.

# SERVICIOS INCLUIDOS

## NO INCLUYE:

- Gastos personales en destino
- Traslados

- ▶ Vuelo en privado: Cotizar según cantidad de pasajeros y aeropuerto de origen
- ▶ 4 noches de alojamiento en casa privada en Costa Esmeralda.
- ▶ 3 rondas de golf en el Atlántico: incluye green fees.
- ▶ On-line leaderboard.
- ▶ Welcome Kit: 1 docena de pelotas, 1 campera rompevientos, 1 paraguas y 1 gorra. Todo estampado (el grupo podrá elegir el logo a estampar).
- ▶ Todas las comidas diarias:
  - Desayuno todos los días
  - Almuerzos en el restaurant del golf
  - Cena en Restaurant Rada Beach con degustación de vino
  - Cenas en la casa a cargo de un chef – comida de autor
- ▶ Sesión de masajes de 1 hora.
- ▶ Vuelo vistas panorámicas (30 mins).
- ▶ Travesía en cuatriciclo en Cariló.
- ▶ Fotógrafo a disposición el día viernes y el día sábado. Con edición de un video de 1 min.

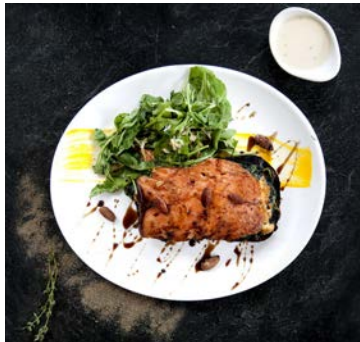

An aerial photograph of a golf course. In the center, there is a large, irregularly shaped pond with a dark blue-green hue. To the left of the pond, a dirt road curves through the landscape. In the foreground, a large, modern clubhouse with a dark roof and white walls sits on a slight rise. The surrounding area is a mix of green grass, sandy areas, and some trees. In the background, a residential area with houses and more trees is visible under a clear blue sky.

# CAMPOS DE GOLF

## COSTA ESMERALDA GOLF

Es que la cancha de golf de Costa tiene todos los condimentos: las trampas de bunkers defendiendo los hoyos, rough de arena obligando el juego parejo, lagunas que serpentean entre los fairway, zonas boscosas y zonas abiertas en donde el viento pone a prueba la paciencia de cada jugador.

Su estilo de Links. Se denomina así a los campos que imitan las canchas de golf de Escocia, con suelo arenoso, terrenos con colinas, clima ventoso y pocos árboles. A su vez, también se encuentran cercanos a una costa o linderos al mar.

El origen de esta denominación proviene de su significado en inglés ([enlace](#)). En la antigüedad en Gran Bretaña, se nombraba así a los terrenos que unían el mar con las tierras de cultivo. Como eran espacios poco fértiles, mezcla de tierra y arena, estos links se aprovechaban para desarrollar campos de golf sin árboles y con una topografía ondulada propia de un terreno arenoso y ventoso.



# CAMPOS DE GOLF

## CARILÓ GOLF

Nacido a mediados de la década del '70, Cariló Golf es un campo de golf especial; uno de los más prestigiosos de la costa argentina, además de ser reconocido por golfistas de todo el país.

Se trata de una cancha corta pero muy entretenida, con fairways angostos rodeados de pinos y con marcados dog legs, obligando al jugador a efectuar tiros ciegos desde el tee de salida.

El campo mide casi 6400 yardas, par 73 para caballeros y 5400 yardas para las damas, con un par 74. Inmerso en el frondoso bosque de Cariló, esta cancha se ha revelado a los jugadores como una cancha exigente pese a que la distancia total, 6396 yardas, no representa un factor de peso en el desarrollo del juego. La exigencia se plantea en un diseño que lleva a jugar un golf estratégico en todos los hoyos. El "rough leñoso" compuesto por el bosque de pinos le da un carácter sumamente particular a todo el complejo.

Se convierte así una vuelta en la cancha de Cariló, en una suerte de ajedrez, donde no sólo hay swing de golf sino también conocimiento de la cancha, de las posibilidades de cada lugar, de la destreza de cada jugador y sus decisiones. En pocas palabras, un verdadero juego de golf.

# ALOJAMIENTO

Casa privada para 8 personas dentro de Costa Esmeralda, con todas las comodidades. Cocina completa, y amplia sala de estar. Se encuentra en un lugar ideal para descansar, donde la playa, el mar y el bosque se conjugan para ofrecer un entorno natural inigualable.





## TRAVESÍA EN CUATRICICLOS

Se trata de una caravana que recorre la zona boscosa de Cariló. Durante el trayecto encontrarán espectaculares senderos. A mediados de la travesía, se llega al médano forestado más alto de Cariló, y se encontrarán con una vista panorámica en la que se aprecian km desérticos hasta Villa Gesell, alucinantes médanos y el mar. Allí tendrán la posibilidad de bajar los médanos más altos y empinados, disfrutando el vehículo, pero también ofreciéndoles la seguridad de estar acompañado por experimentados guías.



## VUELO VISTAS PANORÁMICAS

No se pierda la maravillosa sensación de volar en uno de los más bellos paisajes de la costa atlántica, donde se conjugan en un mismo entorno nuestras maravillosas playas con los médanos y las lagunas de los alrededores.



# VUELO PRIVADO

Posible Vuelo en Privado

- Fairchild Metroliner
- Gulfstream G450
- Learjet 60

Cotizar según cantidad de golfistas,  
equipajes y aeropuerto de origen.





# MERCHANDISING ESTAMPADO

Welcome Kit Exclusivo estampado  
con el logo de tu elección



---

1 docena de pelotas



---

1 paraguas



---

1 campera rompevientos



---

1 gorra

# FACT SHEET

Check-in Sugerido: Miércoles/Jueves  
Check-out Sugerido: Domingo/Lunes  
Noches incluidas: 4 (Cuatro)

## PROGRAMA

### Día 1:

Check-in en casa privada en Costa Esmeralda por 4 noches.  
Cena de bienvenida.

### Día 2:

Golf en Costa Esmeralda Golf.  
Almuerzo en el hoyo 19.  
Vuelo vistas panorámicas por las costas.  
Cena en Rada Beach Pinamar.

### Día 3:

Golf en Cariló Golf.  
Almuerzo en el club House.  
Sesión de masajes de 1hr.  
Cena en la casa, comida de autor.

### Día 4:

Golf en Costa Esmeralda Golf.  
Almuerzo en el club House.  
Por la tarde travesía en cuatriciclos en Pinamar.  
Cena en la casa, a cargo de un chef.

### Día 5:

Check out

## PROGRAMA

- Vuelo en privado: Cotizar según cantidad de pasajeros y aeropuerto de origen.
- 4 noches en casa privada de Costa Esmeralda.
- 3 rondas de golf: incluyendo green fees carros eléctricos y manuales.
- On-line leaderboard
- Welcome Kit Estampado: 1 docena de pelotas, 1 campera rompevientos, 1 paraguas y 1 gorra (el grupo podrá elegir el logo a imprimir)
- Todas las comidas diarias:
  - Desayuno todos los días
  - Almuerzos en el restaurant del golf
  - Cena en Restaurant Rada Beach con degustación de vino
  - Cenas en la casa a cargo de Chef – Cocina de autor
- Fotografía a disposición el día viernes y el día sábado. Con edición de un video de 1 min.
- Vuelo vistas panorámicas (30mins)
- Sesión de masajes (1hr)
- Travesía en cuatriciclos en Cariló

## CAMPOS DE GOLF

Costa Esmeralda Golf  
Cariló Golf

## NO INCLUYE

Gastos personales en destino  
Traslados

## PAGO Y RESERVA

40% al momento de confirmar la reserva.

60% restante 30 días antes del check in.





MAGDALENA CHIFFLET

[golf@we.golf](mailto:golf@we.golf)

Tel. (+54 11) 4801 6602

☎(+54 911) 5663-0464



JAVIER PINTOS

[javier@we.golf](mailto:javier@we.golf)

Tel. (+54 11) 4801 6602

☎(+54 911) 5663-0464



CLARA MORATORIO

[clara@we.golf](mailto:clara@we.golf)

Tel. (+54 11) 4801 6602

☎(+54 911) 5663-0464

## CONTACTANOS

Tel. 0.810.888.9009

[we.golf/luxurycostaesmeralda](https://we.golf/luxurycostaesmeralda)

